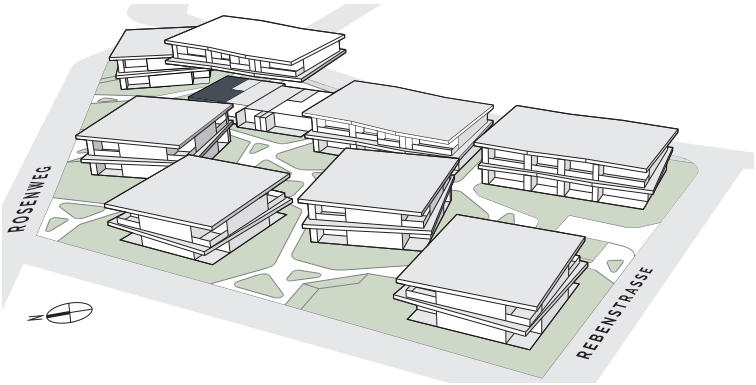

LIELI VILLETTE
MITTENDRIN

BIRMENSDORFERSTRASSE 85

3.5-ZIMMER-WOHNUNG

Haus: F

Etage: EG

HNF: 70.2 m²

Loggia: 16.1 m²

Whg.-Nr.: F-2

Änderungen und Abweichungen gegenüber den publizierten Angaben sowie dem Baubeschrieb bleiben ausdrücklich vorbehalten. Keine Haftung.

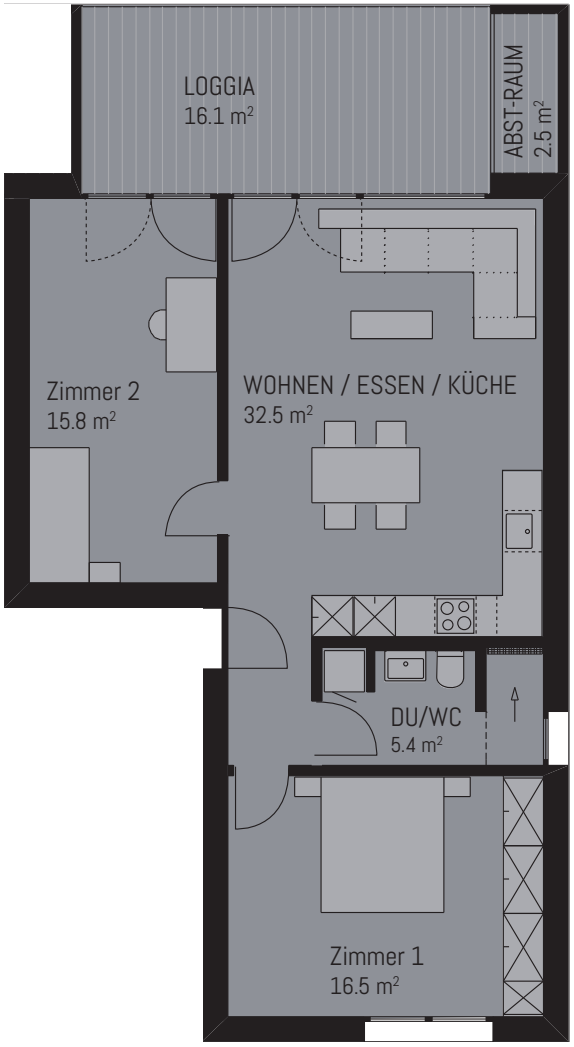

Ginesta IMMOBILIEN

Beratung & Vermietung | Ginesta Immobilien Verwaltungen AG | Obere Wiltisgasse 52 | CH-8700 Küsnacht
Tel +41 44 914 17 05 | info@lieli-villette.ch | www.lieli-villette.ch